

Ca' Lavuri



LE FOTO

Ca' Lavuri



Fronte sulla corte

Lo stato delle cose è pessimo, l'edificio si presenta come un insieme scomposto di un campionario di edilizia di basso livello. In effetti tutto appare come casuale ma ben lontano dalla tradizione di "edilizia spontanea" della tradizione contadina toscana.

Lo stato delle cose



Il retro



Lato Sud

IL PROGETTO

L'inconsistenza statica, rilevata dall'Ingegnere Luconi ha portato alla decisione di procedere alla demolizione e ricostruzione del fabbricato

Piuttosto che nascondersi dietro forme che imitassero l' "architettura" rurale si è preferito usare il linguaggio del nostro tempo

L'uso del legno come rivestimento di facciata è al contempo rottura con la tradizione e legame con la terra

I materiali sono vicini al concetto di bioarchitettura, i blocchi di ISOTEX (struttura) sono di legno ricomposto, l'energia proviene dai pannelli in copertura

Ca' Lavuri



Ca' Lavuri



Le finestre "tagliano" decise i prospetti il necessario rialzamento del pavimento diventa decorazione

Ca' Lavuri



*Sul retro il corpo bianco dei locali tecnici muove il fronte
insieme al Porticato/Pergolato*

Ca' Lavuri



Il portico si trafora e diventa pergola ed entrambe le strutture si prevedono ricoperte da un rampicante, preferibilmente glicine. Praticamente la csa diventa coperta ma non chiusa, poi trasparente agli eventi atmosferici e poi prato aperto.

Ca' Lavuri



Il "blocco tecnico" del locale caldaia ed autoclave spezza la volumetria e denuncia la sua diversa funzione

IL PROGETTO

La precarietà statica o meglio, l'inconsistenza statica, come la ha definita l'ingegnere ha portato alla decisione di procedere alla demolizione e ricostruzione

Piuttosto che nascondersi dietro forme che scimmiettassero l' "architettura" rurale si è preferito usare un linguaggio calato nel nostro tempo

L'uso del legno come rivestimento di facciata è al contempo rottura con la tradizione, legame con gli stilemi nordici e legame con la terra

I materiali sono vicini al concetto di bioarchitettura, i blocchi di ISOTEX (struttura) sono di legno ricomposto, l'energia proviene dai pannelli in copertura

Ca' Lavuri

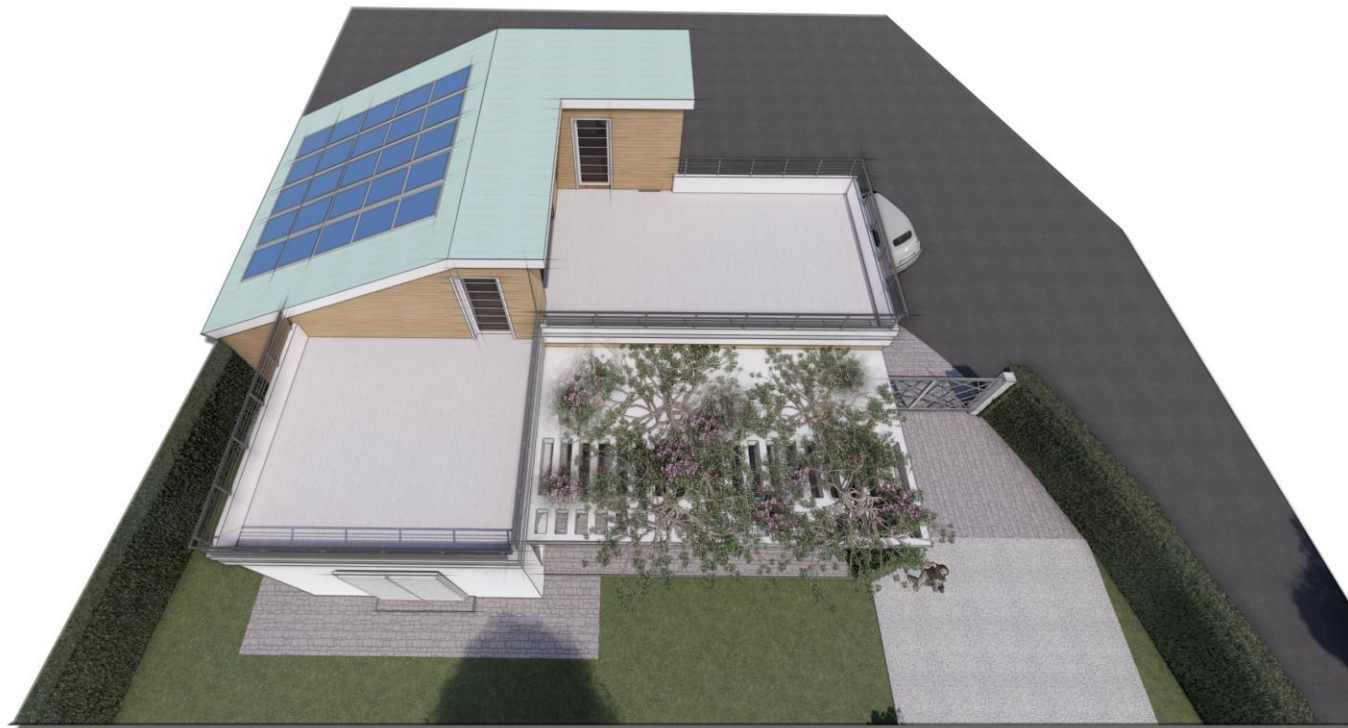

Le terrazze "espandono" la pertinenza a terra, aumentano il confort della vita e facilitano la manutenzione

Ca' Lavuri



Molto sarà giocato sui materiali. Vetro, acciaio, legno ed intonaco andranno sapientemente giostrati

Ca' Lavuri



Molto sarà giocato sui materiali. Vetro, acciaio, legno ed intonaco andranno sapientemente giostrati